

Secretaría de Agricultura,
Ganadería y Pesca



Ministerio de Economía
Argentina

PRODUCCIÓN DE HARINAS DE TRIGO

DICIEMBRE 2022

Datos provisorios al 30 de Enero de 2023

GESTIÓN DE LA
INFORMACIÓN

DIRECCIÓN NACIONAL DE
CONTROL COMERCIAL
AGROPECUARIO

SECRETARIA DE
AGRICULTURA, GANADERIA Y
PESCA

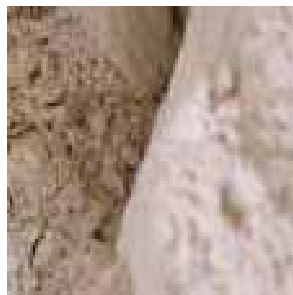

PRODUCCIÓN HARINAS DE TRIGO

Diciembre 2022

MOLIENDA DE TRIGO PAN Y TRIGO CANDEAL

La molienda de trigo pan y trigo candeal declaradas en el mes de Diciembre de 2022 por los industriales del sector, nos arrojan los siguientes números: 447.361 tn. y 10.883 tn. respectivamente.

MOLIENDA DE TRIGO PAN	2.019	2.020	2.021	2.022	Variación 22/21
ENERO	448.769	531.987	448.793	423.510	-5,63
FEBRERO	430.166	485.972	440.645	460.501	4,51
MARZO	490.466	502.782	513.642	552.674	7,60
ABRIL	518.895	555.395	500.898	499.060	-0,37
MAYO	558.375	569.985	524.200	516.875	-1,40
JUNIO	536.419	530.230	516.737	520.564	0,74
JULIO	560.920	585.162	544.124	542.438	-0,31
AGOSTO	539.797	517.364	523.302	525.861	0,49
SEPTIEMBRE	502.732	499.587	514.096	503.392	-2,08
OCTUBRE	509.053	496.035	471.317	469.650	-0,35
NOVIEMBRE	486.931	429.895	459.917	480.287	4,43
DICIEMBRE	485.693	401.269	445.711	447.361	0,37
TOTAL ACUMULADO ANUAL	6.068.216	6.105.663	5.903.382	5.942.173	

MOLIENDA DE TRIGO CANDEAL	2.019	2.020	2.021	2.022	Variación 22/21
ENERO	18.141	22.761	20.988	19.525	-6,97
FEBRERO	20.755	22.942	22.795	20.119	-11,74
MARZO	23.127	29.498	28.438	29.332	3,14
ABRIL	24.370	30.447	25.632	29.926	16,75
MAYO	22.816	29.455	25.472	27.739	8,90
JUNIO	24.868	26.947	20.605	24.898	20,83
JULIO	24.690	27.914	22.866	23.274	1,78
AGOSTO	22.294	26.243	24.000	24.979	4,08
SEPTIEMBRE	21.346	22.177	20.303	23.721	16,83
OCTUBRE	21.918	24.255	19.543	22.828	16,81
NOVIEMBRE	19.832	19.119	19.365	19.697	1,71
DICIEMBRE	16.594	14.307	18.777	10.883	-42,04
TOTAL ACUMULADO ANUAL	260.751	296.065	268.784	276.921	

La molienda de Trigo Pan fue mayor en un 0,37 % y la de Trigo Candeal fue un 42,04 % menor respecto al mismo mes del año anterior. La comparación con el mismo período del año anterior (Enero-Diciembre) resultan superiores en un 0,66% para Trigo Pan y en un 3,03 % para Trigo Candeal.

PRODUCCIÓN HARINAS DE TRIGO

Diciembre 2022

PRODUCCIÓN DE HARINAS DE TRIGO

La producción del mes de Diciembre de 2022 fue de 347.836 toneladas para harinas, sémolas, semitines y salvado (trigo pan y candeal), destacándose la elaboración de Harinas de Trigo Tipo 000 con un total de 243.097 toneladas (69,89 %), 81.870 toneladas (23,54 %) para las Harinas de Trigo Tipo 0000 y 8.174 toneladas (2,35 %) de Sémola de Trigo Candeal.

PRODUCTOS	DICIEMBRE	PARTICIPACION
	2022 (TN)	SOBRE EL TOTAL (%)
H. DE TRIGO TIPO 000	243.097	69,89
H. DE TRIGO TIPO 0000	81.870	23,54
SÉMOLA DE TRIGO CANDEAL	8.174	2,35
OTRAS H. DE TRIGO	7.493	2,15
SEMOLIN	3.376	0,97
HARINA INTEGRAL	1.331	0,38
SEMITIN DE TRIGO	1.279	0,37
SALVADO DE TRIGO	560	0,16
H. DE TRIGO CANDEAL	364	0,10
H. DE TRIGO TIPO O	184	0,05
HARINETA DE TRIGO CANDEAL	84	0,0241
SÉMOLA DE TRIGO PAN	15	0,0043
H. DE TRIGO TIPO OO	9	0,0026
TOTAL GENERAL	347.836	100

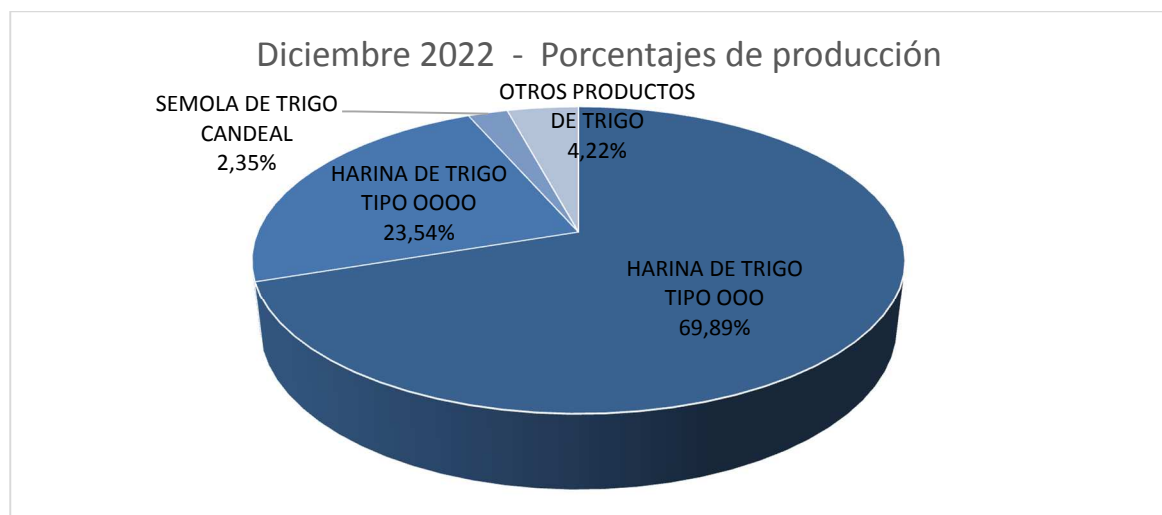

Nota: El informe se realiza a partir de los datos proporcionados por los operadores inscriptos en RUCA bajo las actividades industriales, en cuyos establecimientos se obtienen harinas como parte del proceso de industrialización.

PRODUCCIÓN HARINAS DE TRIGO

Diciembre 2022

PRODUCCIÓN DE HARINAS POR REGION

La mayor concentración de producción de harinas de trigo para el mes en cuestión se encuentra en la Región CENTRO (Buenos Aires, Córdoba, La Pampa y Santa Fe) alcanzando un total de 315.026 toneladas y donde se destaca la producción de Harina Tipo 000. En el caso de las regiones de NEA (Chaco y Entre Ríos), NOA (Jujuy, Salta, Santiago del Estero y Tucumán), CUYO (San Juan y San Luis) y PATAGONIA (Chubut) tuvieron una producción de 15.670, 16.618, 510 y 12 toneladas respectivamente.

DICIEMBRE 2022- DISTRIBUCIÓN DE LA PRODUCCIÓN DE HARINAS DE TRIGO SEGÚN REGIÓN

PRODUCTOS	CENTRO	NEA	NOA	CUYO	PATAGONIA	TOTAL GENERAL
H. DE TRIGO TIPO 000	216.733	11.384	14.537	443	0	243.097
H. DE TRIGO TIPO 0000	77.406	3.184	1.213	67	0	81.870
SÉMOLA DE TRIGO CANDEAL	7.944	0	230	0	0	8.174
OTRAS H. DE TRIGO	6.527	966	0	0	0	7.493
SEMOLIN	3.269	107	0	0	0	3.376
HARINA INTEGRAL	1.318	1	0	0	12	1.331
SEMITIN DE TRIGO	1.273	6	0	0	0	1.279
SALVADO DE TRIGO	279	7	274	0	0	560
H. DE TRIGO CANDEAL	0	0	364	0	0	364
H. DE TRIGO TIPO O	184	0	0	0	0	184
HARINETA DE TRIGO CANDEAL	84	0	0	0	0	84
SÉMOLA DE TRIGO PAN	0	15	0	0	0	15
H. DE TRIGO TIPO OO	9	0	0	0	0	9
TOTAL GENERAL	315.026	15.670	16.618	510	12	347.836

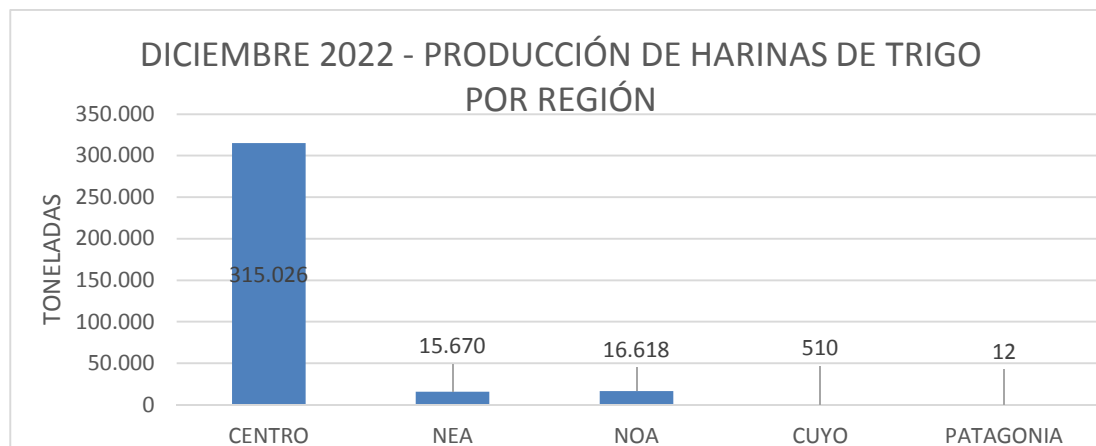

Fuente: Dirección Nacional de Control Comercial Agropecuario - Gestión de la información – SAGyP –

Gestión Granos– gestiongranos@magyp.gob.ar

PRODUCCIÓN HARINAS DE TRIGO

Diciembre 2022

PRODUCCIÓN DE HARINAS POR PROVINCIAS

DICIEMBRE 2022- DISTRIBUCIÓN DE LA PRODUCCIÓN DE HARINAS DE TRIGO SEGÚN PROVINCIAS

PRODUCTOS	BUENOS AIRES	CHACO	CHUBUT	CORDOBA	ENTRE RIOS	JUJUY	LA PAMPA	SALTA	SAN JUAN	SAN LUIS	SANTA FE	SANTIAGO DEL ESTERO	TUCUMAN	TOTAL GENERAL
H. DE TRIGO TIPO OOO	121.798	3.586	0	53.337	7.798	4.580	6.971	4.694	261	182	34.627	642	4.621	243.097
H. DE TRIGO TIPO OOOO	46.610	1.653	0	22.205	1.531	44	1.179	1.018	35	32	7.412	49	102	81.870
SÉMOLA DE TRIGO CANDEAL	7.944	0	0	0	0	0	0	0	0	0	0	0	230	8.174
OTRAS H. DE TRIGO	3.648	0	0	1.537	966	0	0	0	0	0	1.342	0	0	7.493
SEMOLIN	2.936	89	0	247	18	0	0	0	0	0	86	0	0	3.376
HARINA INTEGRAL	1.317	0	12	1	1	0	0	0	0	0	0	0	0	1.331
SEMITIN DE TRIGO	415	0	0	744	6	0	39	0	0	0	75	0	0	1.279
SALVADO DE TRIGO	187	0	0	81	7	1	0	3	0	0	11	270	0	560
H. DE TRIGO CANDEAL	0	0	0	0	0	0	0	0	0	0	0	0	364	364
H. DE TRIGO TIPO O	184	0	0	0	0	0	0	0	0	0	0	0	0	184
HARINETA DE TRIGO CANDEAL	84	0	0	0	0	0	0	0	0	0	0	0	0	84
SÉMOLA DE TRIGO PAN	0	0	0	0	15	0	0	0	0	0	0	0	0	15
H. DE TRIGO TIPO OO	9	0	0	0	0	0	0	0	0	0	0	0	0	9
TOTAL GENERAL	185.132	5.328	12	78.152	10.342	4.625	8.189	5.715	296	214	43.553	961	5.317	347.836

Fuente: Dirección Nacional de Control Comercial Agropecuario - Gestión de la información – SAGyP –

Gestión Granos– gestiongranos@magyp.gob.ar

PRODUCCIÓN HARINAS DE TRIGO

Diciembre 2022

DESTINO DE LA PRODUCCIÓN DE HARINAS DE TRIGO

De la información mensual recopilada, surge que el 89,79 % de la industrialización de trigo tiene como destino el mercado interno y el 10,21 % restante la exportación.



PRODUCCIÓN HARINAS DE TRIGO

Diciembre 2022

EVOLUCIÓN DE LA PRODUCCIÓN HARINAS DE TRIGO 2021-2022 (TN)

En el cuadro siguiente se observa la variación interanual – DICIEMBRE 2021/ DICIEMBRE 2022- por tipo de producto.

PRODUCTO	DICIEMBRE		VARIACION
	2021	2022	ANUAL %
H. DE TRIGO CANDEAL	317	364	14,83
H. DE TRIGO TIPO O	351	184	-47,58
H. DE TRIGO TIPO OO	214	9	-95,79
H. DE TRIGO TIPO OOO	246.706	243.097	-1,46
H. DE TRIGO TIPO OOOO	74.428	81.870	9,99
HARINA INTEGRAL	1.057	1.331	25,92
OTRAS H. DE TRIGO	8.171	7.493	-8,30
SALVADO DE TRIGO	430	560	30,23
SEMITIN DE TRIGO	1.937	1.279	-33,97
SÉMOLA DE TRIGO CANDEAL	14.542	8.174	-43,79
SÉMOLA DE TRIGO PAN	40	15	-62,50
SEMOLIN	3.347	3.376	0,87

Se destaca un aumento del 25,92 % en el producto Harina Integral y del 30,23 % para Salvado de Trigo. Además de observarse una suba del 9,99 % en la producción de H. de Trigo Tipo OOOO y del 14,83 % en H. de Trigo Candeal.

Por otro lado, se visualizan mermas en las toneladas informadas de Sémola de Trigo Candeal del 43,79 %, Otras harinas de trigo del 8,30 %, de Harina de Trigo Tipo OOO del 1,46 % y de Semitín de Trigo del 33,97%.